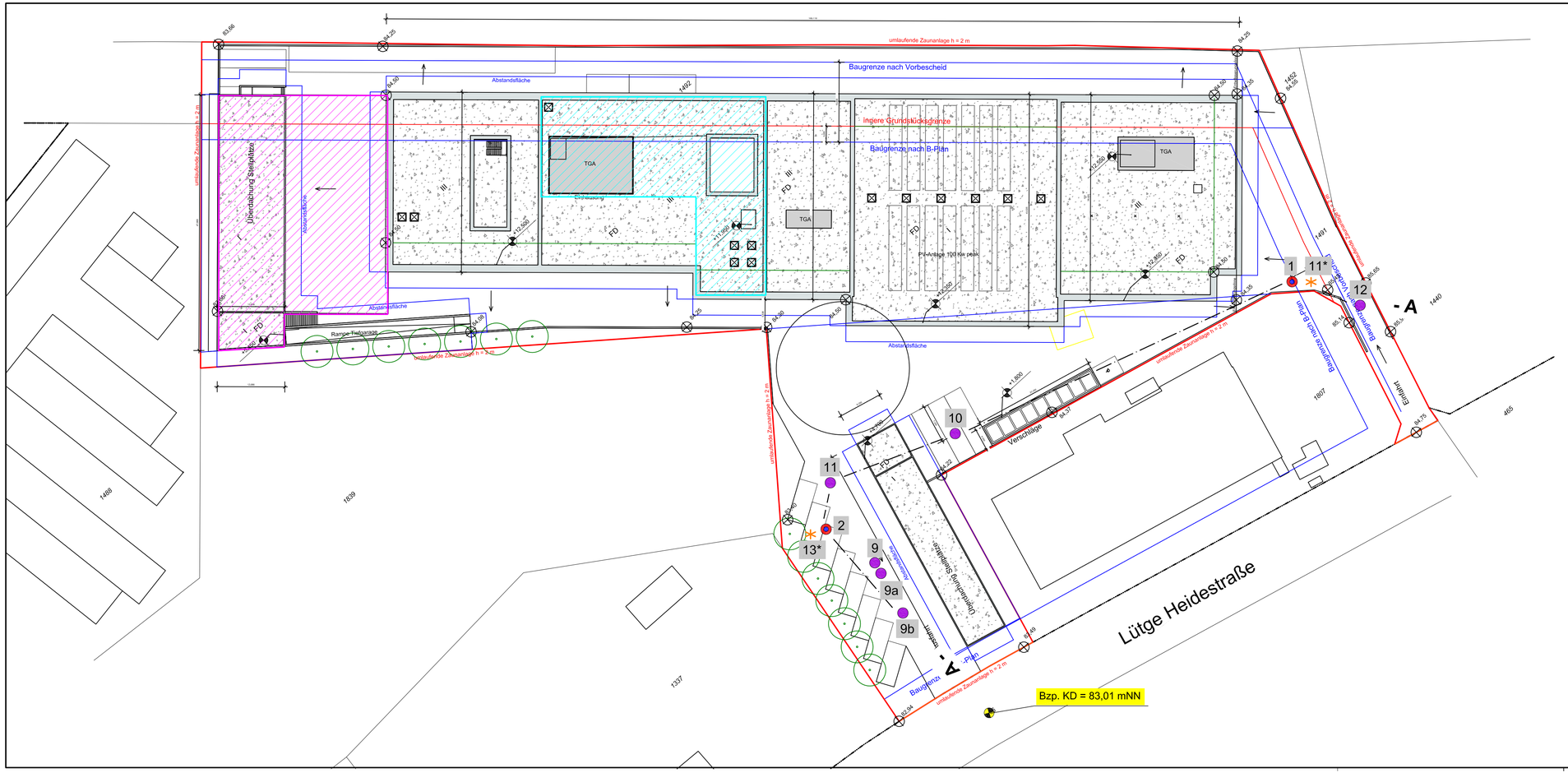

Legende:

- Rammkernsondierungen
- Bohrungen mit Grundwassermessstelle
- * Rammsondierungen mit mittelschwerem bzw. schwerem Gerät
- Bereich Unterkellerung
- Bereich Tiefgarage
- * Sondierungen aus Fremdgutachten vom 09.09.2020

zusätzliche Eintragungen:

GRUNDBAUINSTITUT BIEDEBACH

Hellerstraße 21
44229 Dortmund
E-Mail:

Telefon: 0231/880872- 0
Telefax: 0231/880872-29
info@gbdo.de

Städtische Immobilienwirtschaft, Dortmund Neubau Technikzentrum Feuerwehr Dortmund, in der Lütge Heidestraße in Dortmund	Bearb.-Nr. 3174
Lageplan	Anlage-Nr. 2/1

Bearbeiter	Zeichner(in)	Datum	Längenmaßstab	Höhenmaßstab
CB	Kö/Mr	07.08.2025	1:500	----------